

DETALHE ALAMBRADO

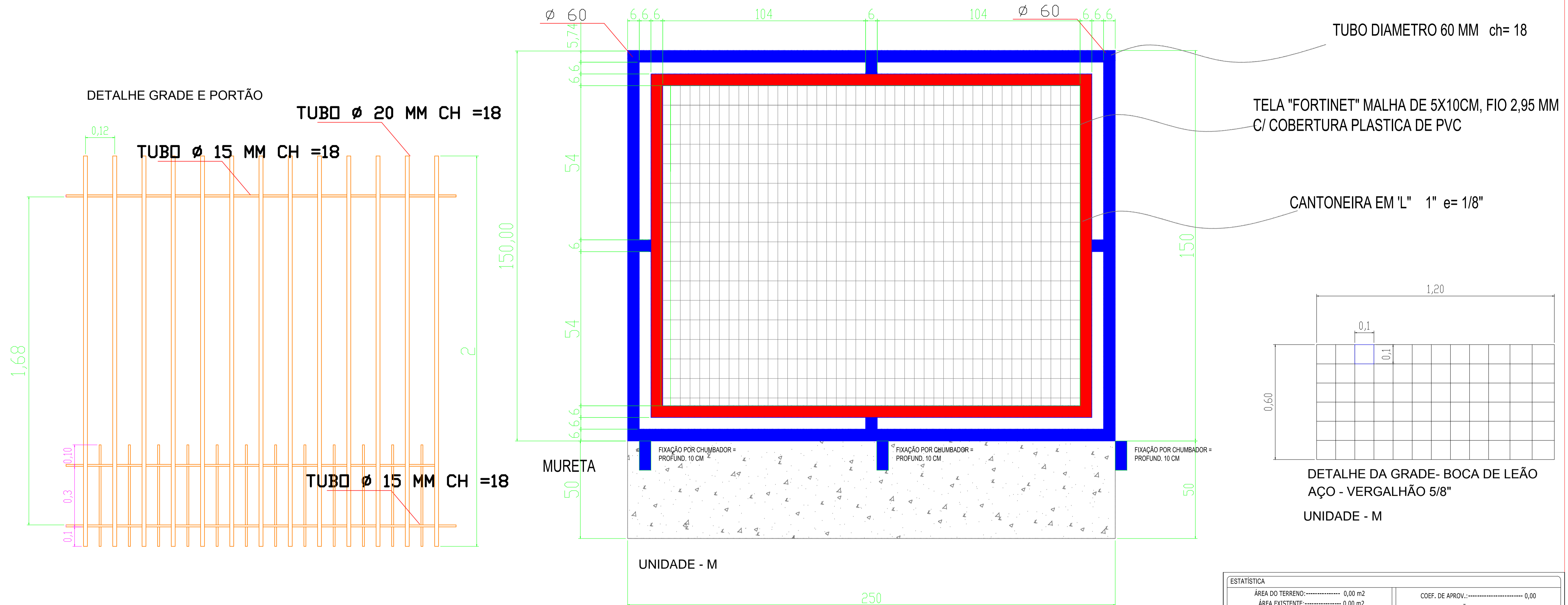

DETALHE GRADE E PORTÃO

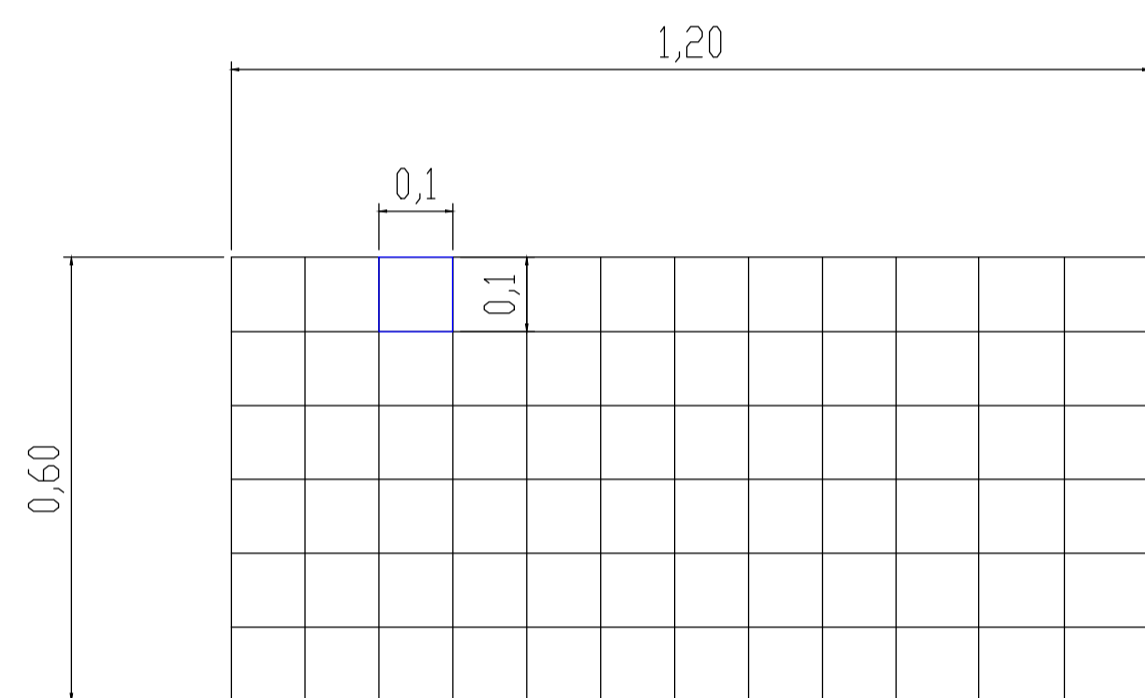
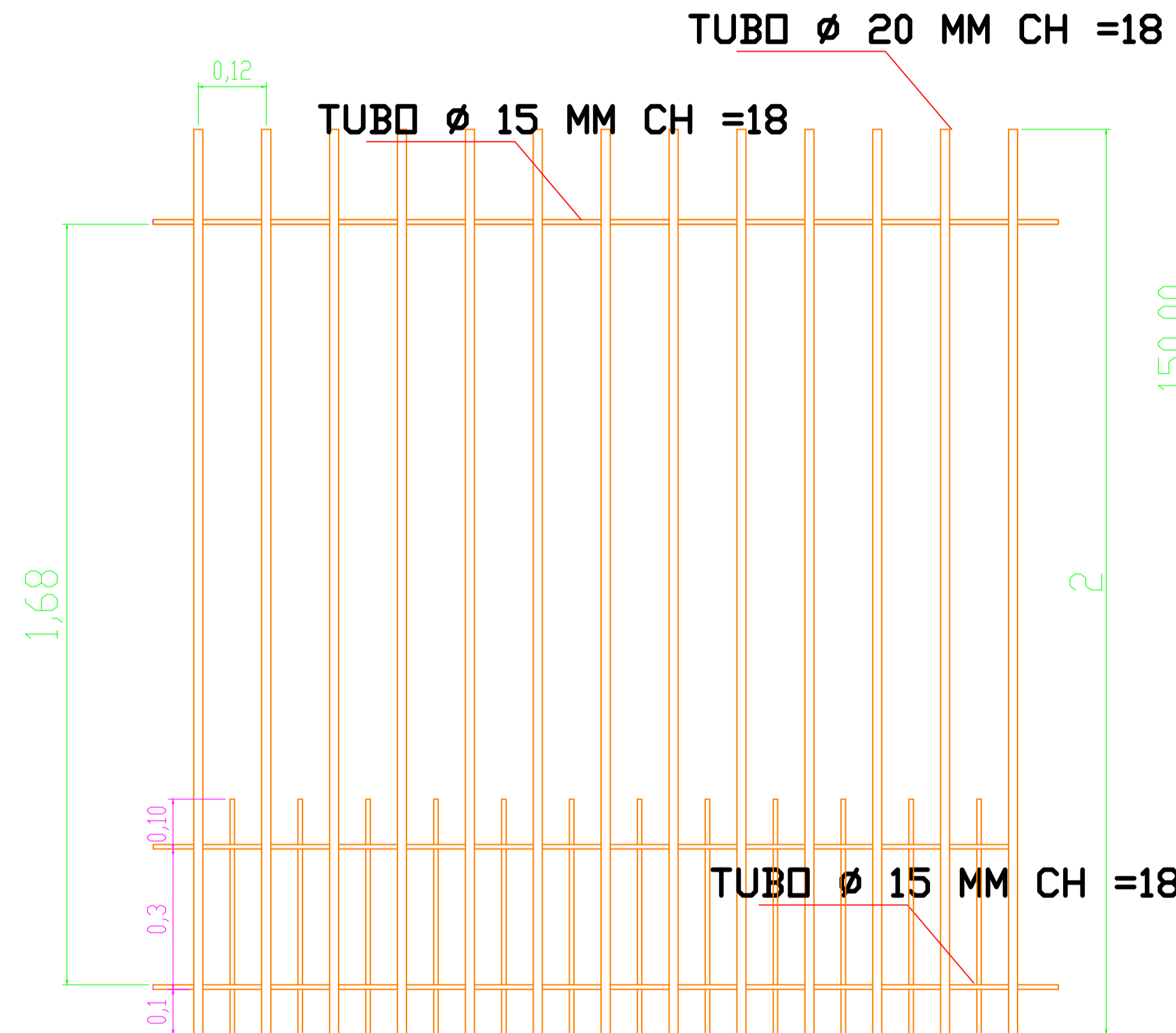

DETALHE DA GRADE- BOCA DE LEÃO
AÇO - VERGALHÃO 5/8"
UNIDADE - M

DETALHE GRADE E PORTÃO

QUANTITATIVO DE SERVIÇOS	
DESCRIÇÃO	QUANTIDADE/UNIDADE
CALÇADA PI PEDESTRE EM PAVER e= 4cm	102,17m ²
CALÇADA PI PEDESTRE EM PAVER e= 6cm	158,15m ²
PISO TÁTIL DIRECIONAL	12,80m ²
PISO TÁTIL ALERTA	6,08m ²
MINI GUIA CONCRETO	84,50 m
TUBO DIAM. 40 CM	37,00 m
CAIXA DE PASSAGEM AGUAS PLUVIAIS ALVENARIA 1X1X1,50 M D=40 A 60 CM PAREDE = 15 CM	1 UNIDADE
(CAIXA COLETORA (0,60X1,20X1,50M) - BOCA DE LEÃO	2 UNIDADE
MURETA	30,30 M ²
MURETA PARA ALAMBRADO - (0,50M X 30,6M)	15,30 M ²
GRADE E PORTÃO DE FERRO - POR METRO LINEAR	14,90M
PORTÃO DE FERRO DE ABRIR - 2X1,56 X 2,50 M	7,80 m ²
CALÇADA ENTORNO DA EDIFICAÇÃO - CONCRETO ALISADO	80,00M ²
MURO (15,00 X 1,65M)	24,75M ²

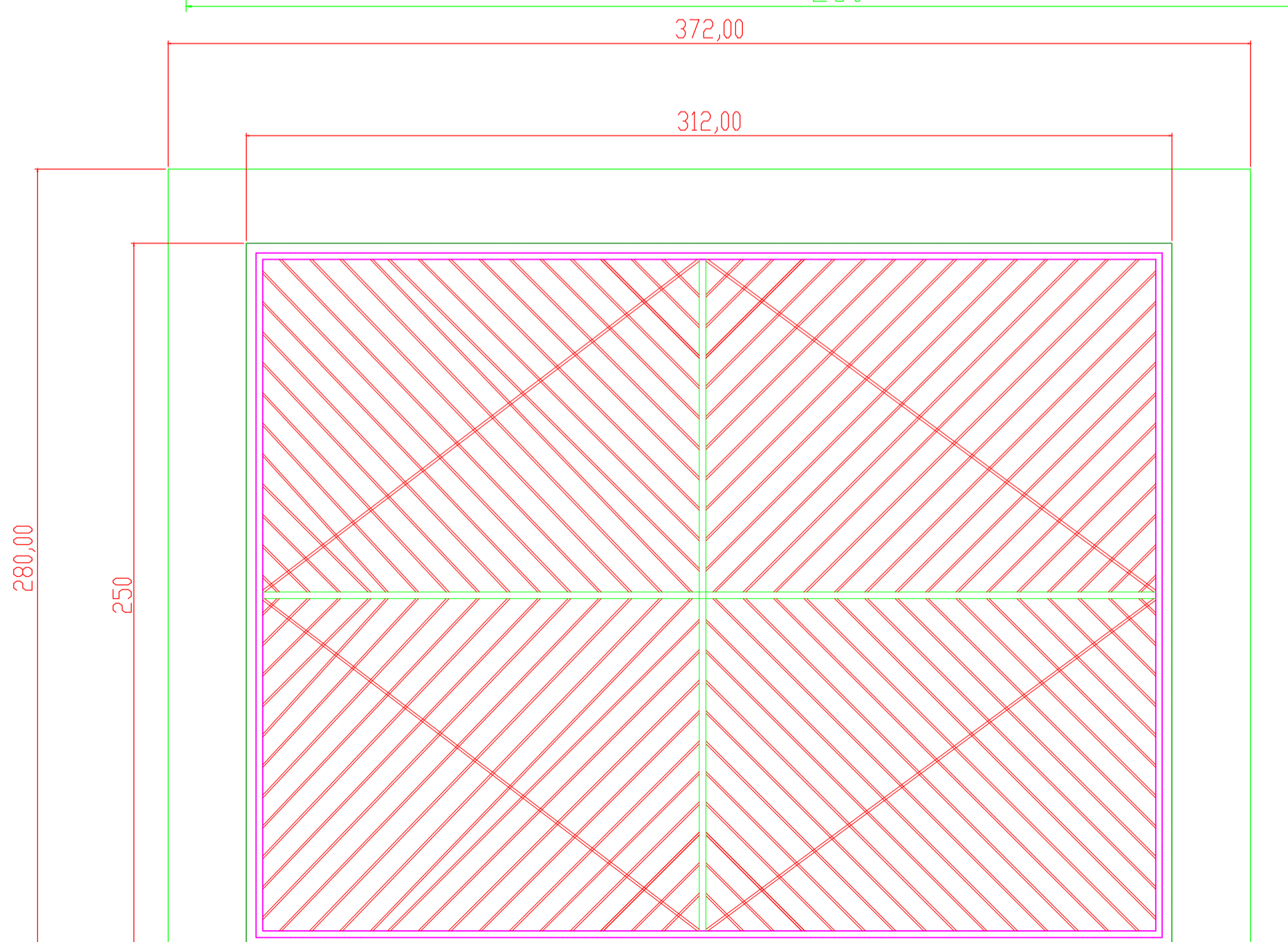

DETALHE 1. PORTÃO DE ABRIR - ESTACIONAMENTO UNIDADE - CM

ESTATÍSTICA			
ÁREA DO TERRENO:-----	0,00 m ²	COEF. DE APROV.:-----	0,00
ÁREA EXISTENTE:-----	0,00 m ²	TAXA DE OCUPAÇÃO:-----	00,00 %
ÁREA A CONSTRUIR:-----	0,00m ²	TAXA DE IMPERM.:-----	00,0 %
ÁREA TOTAL:-----	0,00 m ²		

APROVAÇÃO PÚBLICA

PROJETO ARQUITETÔNICO

OBRA: PAISAGISMO, PASSEIO, DRENAGEM PLUVIAL DA UBS BAIRRO IGUAÇU

PROPRIETÁRIO: MUNICÍPIO DE CÉU AZUL

RESP. TÉCNICO - PROJETO E EXECUÇÃO: JOÃO YASUJI SAKAI CREA PR-21.735/D

PROPRIETÁRIO: MUNICÍPIO DE CÉU AZUL CNPJ: 76.206.473/0001-91

DESENHO: RODRIGO

ENDEREÇO OBRA: Rua Arnaldo Busato ,Quadra 192 , Lotes 01-B-1, BAIRRO IGUAÇU

DATA: MAR/15

PRANCHA: 02

ESCALA: INDICADA

CONTEÚDO: 03

A APROVAÇÃO DO PRESENTE PROJETO PELA PREFEITURA NÃO RECONHECE A PROPRIEDADE DO IMÓVEL